

REO PARA SOSTENER GANADO

BRASIL

15.10.87

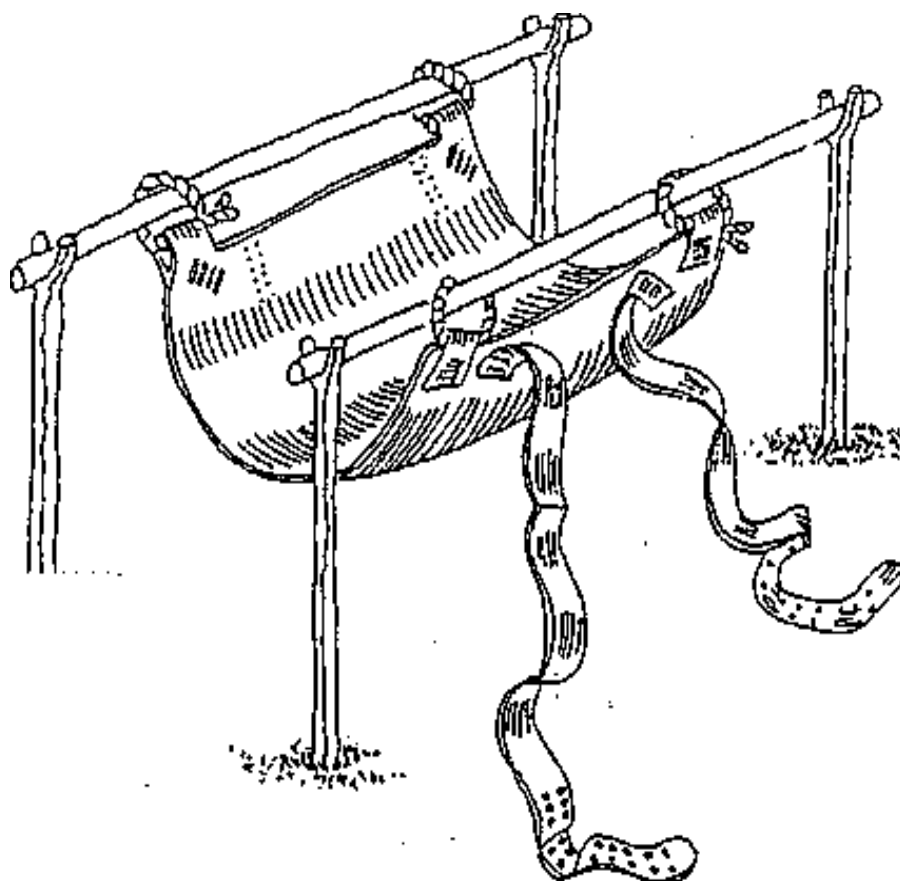

OBJETIVO

Mantener en pie un animal que por debilidad no lo hace por sí mismo.

PRINCIPIO

Hamaca de apoyo en cuero que va por debajo del animal, que por algún motivo no consigue pararse por sí solo.

CAPACIDAD

Absorbe la fuerza que debería ejercer el animal para pararse.

VENTAJAS

El animal se puede mantener en pie y sin ningún esfuerzo del ganadero. Se hace con una piel y es totalmente de construcción manual. Muy bajo costo.

DESVENTAJAS

Las estacas de apoyo deben ser suficientemente resistentes. El animal no se puede mover y debe ser alimentado in-situ.

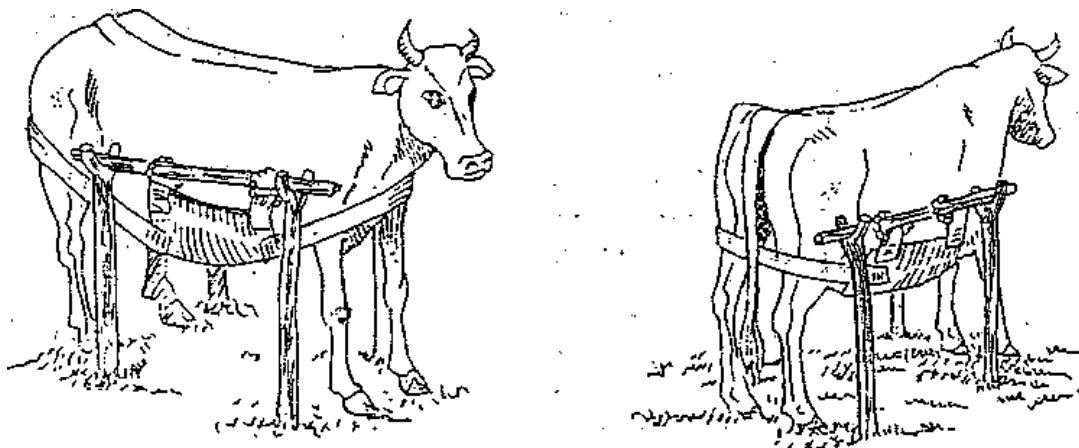

CONTACTOS

BRASIL

EMBRATER Empresa Brasileira de Assistência Técnica e Extensão Rural

Av. W/3 Norte - Q.515-B1."C"-Lote 03 Brasília, DF - Brasil

EMATER – PE

Rua João Laceda, S/Nº Cordeiro 50.000 - Recife – PE - Brasil

ANOTACIONES

Técnica desarrollada por campesinos del Sector Pernambuco.